

## 1. APARTAMENTO RURAL “LA ALPISPA”

**Isla:** Gran Canaria

**Municipio:** Valleseco

**Zona:** El Zumacal

**Dirección:** Calle El Lance, 43



### Atención al público

Ninguna persona de atención al cliente conoce la Lengua de Signos Española (LSE).

### Otra información de interés

Se permite el acceso a perros guía y de asistencia.

## 2. ACCESIBILIDAD FÍSICA

**2.1. Accesibilidad del entorno:** el acceso a la finca donde se encuentra la casa debe ser con el coche y se llega hasta el garaje donde está el acceso principal mediante rampa.

**2.1.1. Itinerario exterior:** carece de aceras, por lo que el desplazamiento si se desea salir a pasear por la zona, debe ser por la calzada. Cuenta con área recreativa cercana La Laguna.

**2.1.2. Transporte público:** existen líneas de guagua con adaptación para personas en silla de ruedas, así como unidades de taxis adaptados. Para más información sobre transporte público adaptado consultar en: [www.fundacionpmr.org](http://www.fundacionpmr.org) fundación que proporciona servicios de transporte en Gran Canaria. Sociedad de comercialización del taxi de Gran Canaria [www.socomtaxi.com](http://www.socomtaxi.com) y Taxi Radio Gran Canaria [www.taragranca.org](http://www.taragranca.org) y/o transporte interurbano de Gran Canaria [www.globalsu.net](http://www.globalsu.net).

**2.2. Accesos:** con una rampa con directriz curva desde el garaje se accede al patio central donde se encuentra la zona de barbacoa y todas las dependencias del alojamiento. Esta rampa está formada en tres tramos de los cuales, los 2 primeros,

no superan el 8% y el tercero tiene un 11% de inclinación. Está equipada con una barandilla de madera con una altura de 102 cm.

**2.3. Itinerarios:** desde el patio central (zona barbacoa) se accede a todas las dependencias que están adosadas: apartamento (Posada), bar y equipos multimedia (Alpendre), segundo dormitorio (Granero) y baño común no adaptado.

### 3. ESTANCIAS Y SERVICIOS

**3.1. Aparcamiento:** el garaje, amplia estructura metálica bajo techo cuenta con dos plazas en batería con suficiente espacio para la transferencia desde la silla de ruedas. Dentro del mismo espacio se encuentra la rampa de acceso al alojamiento.

**3.2. Primera Unidad Alojativa (Posada):** consiste en un apartamento equipado con cocina, sala de televisión, dormitorio y baño.

**3.2.1. Acceso:** con un ancho de paso de 87 cm. y un desnivel con rampa de 92 cm de largo y una pendiente del 13% con directriz curva, se accede al interior del apartamento.

**3.2.2. Dormitorio:** El mobiliario permite la configuración personalizada de su distribución según las necesidades de los usuarios respetando las zonas de pasos, giro y transferencias a la cama. Las camas tienen una altura de 52 cm. Tiene un ropero empotrado con repisas a una altura de 1,05 m. Existen dos percheros a una altura de 80 y 120 cm. desde el suelo.

**3.2.2. Cocina:** se compone de un poyete con fregadero y vitro de altura 94 cm con una barra lateral de altura 77 cm, diáfana en su parte inferior, ideada para preparación de comidas y para comer. La barra (mesa) tiene un suplemento extensible que permite el acercamiento frontal y el uso a personas en silla de ruedas.

La distancia entre el poyete y la barra en su cara exterior es de 105. El espacio interior del poyete es de 145. La maniobrabilidad, reducida, se reduce a entrada frontal y salida hacia atrás, con reducida maniobrabilidad. El alto del poyete con vitro y fregadero es de 94 cm. Aunque la parte inferior del poyete del fregadero y vitro tiene un tope de mampostería a la altura del suelo, los bajos en los que se encuentran muchos de los utensilios de cocina, cuentan con cortinas.

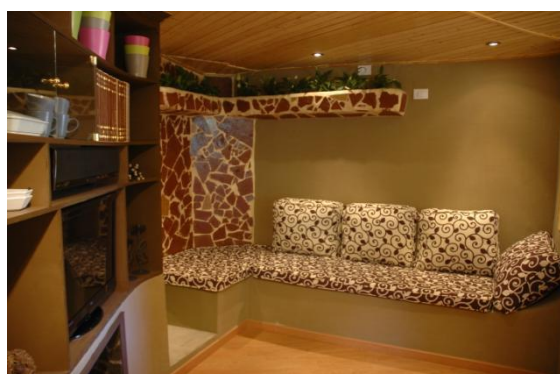
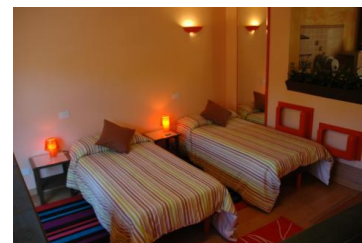

**3.2.3. Sala TV:** separada de la cocina por la barra(mesa), esta sala pequeña, pero espaciosa ya que carece de mesa central cuenta con un mueble empotrado donde se encuentra la TV y un sofá realizado en obra lo que deja un espacio central que permite la maniobrabilidad de silla de ruedas sin ningún obstáculo. El sofá, de 54 cm. de altura, 85 cm. ancho y 2. 30 m. de largo se convierte en una cómoda cama.

**3.2.4. Cuarto de baño y ducha:** con unas dimensiones de 1,12 x 4,44, esta coqueta estancia se encuentra en un bajo de escalera y a un nivel superior que el dormitorio, por lo que se accede mediante rampa desde el dormitorio. La rampa, con directriz curva, tiene un ancho de 86 cm. y una inclinación no superior al 10%; los usuarios con sillas de ruedas más aparatosas (algunas sillas de conducción electrónica) pueden encontrar dificultad para los giros. Su puerta de acceso es corredera y tiene asa, su ancho de paso es de 87 cm.

**WC:** se dispone de silla de ruedas auto-propulsable para la ducha y WC. Situado a la izquierda del habitáculo en un espacio de 1,12 x 1,80 m, carece de espacio lateral para la transferencia desde silla de ruedas a ambos lados. Tiene una barra de apoyo abatible a una altura de 73 cm y a una distancia desde el eje del WC de 35 cm en su lado derecho.

**Lavamanos:** de pequeñas dimensiones, está situado en la entrada del baño. No posee pedestal y su grifería es mono-mando, tiene una altura total de 85 cm. y espacio inferior de 77 cm.



**Ducha:** se dispone de silla de ruedas auto-propulsable para la ducha y WC. Contiene dos tipos de dispensador de agua, tipo teléfono con manguera extensible y tipo fijo. Su grifería es de rosca y está a 25 cm. del asiento abatible en pared. Posee barra de 90º (horizontal y vertical forma "L") en la pared de la grifería. Las dimensiones del plato ducha son 1,20 x 1,60 m. aunque su altura varía por estar situada en el bajo de escalera de la planta superior, siendo 1,60 m. la altura considerando una anchura máxima del plato ducha de 1,20 m. Se aconseja el baño en la silla de ruedas auto-propulsable que proporciona el alojamiento, puesto que la ducha y WC no tiene espacio cómodo para una persona auxiliar y para personas que necesiten ayuda para la transferencia desde la silla de ruedas al asiento reclinable.

**3.3. El Granero (Segunda Unidad Alojativa):** pequeño dormitorio con rampa de acceso con un ancho de paso de 88 cm. y un desnivel de 45 cm de largo. Cuenta con una cama adaptada y una cama baja no adaptada: La habitación tiene un espacio libre de 247 x 230. La maniobrabilidad interior está garantizada para su uso como espacio de descanso. El cuarto además tiene un ropero con tres cajones y repisas a una altura entre 58 cm. y 1,05 m. Adosado hay un tocador a 75 cm. con espejo a 1.10 m.



**3.4. Zona de barbacoa:** amplio patio central donde disfrutar del sol, los árboles

frutales de la finca, un entorno relajado, etc... Amplio y sin obstáculos ni barreras físicas, todo al mismo nivel.



**3.5. El Retiro:** Pequeña, pero acogedora habitación de madera equipada con un Jacuzzi de espacio limitado y acceso sin desnivel. La puerta que acceso es corredera plegable, tipo acordeón, y tiene un ancho de paso de 78 cm. El mobiliario permite la configuración personalizada según las necesidades de los usuarios. Al retirar la mesa central, se puede disfrutar de un espacio íntimo muy confortable. Está situado en el jardín, se accede desde el garaje por un camino fabricado con cemento con un ancho de 90 cm y con muros de protección laterales

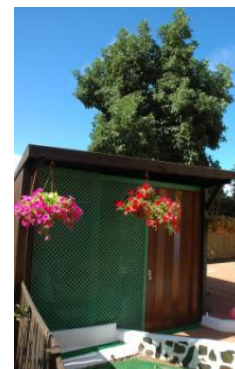
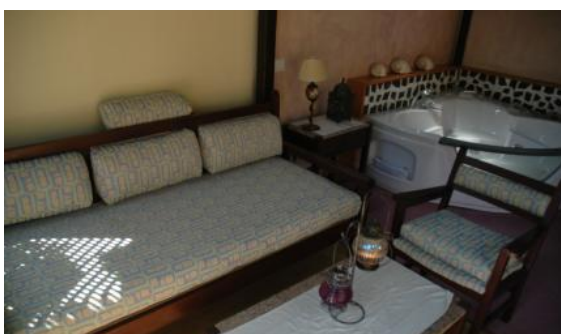

#### 4. ACCESIBILIDAD VISUAL. Localización y orientación

**4.1.** Las diferentes estancias y servicios están adosadas y debidamente señalizadas.

#### 5. ACCESIBILIDAD EN LA INFORMACIÓN Y COMUNICACIÓN.

**5.1.** La casa dispone de conexión Wifi gratuito. La zona tiene óptima cobertura de telefonía móvil y cobertura 3G de todas las operadoras nacionales.

#### 6. NIVEL DE ACCESIBILIDAD SEGÚN LA LEY 8/1995 (Art. 4.3)

Convertible  Practicable  Adaptado